PODER LEGISLATIVO DE BOM RETIRO DO SUL – RS
RUA REINALDO NOSCHANG, 80 CEP 95870-000
Tel. Fax. 51 3766-1187 - CNPJ 92.454.925/0001-20
diretoria@camarabomretirodosul.rs.gov.br
www.bomretirodosul.rs.gov.br/site/home

PROPOSIÇÕES: 01 Bom Retiro do Sul, 02 de abril de 2019.

Vereador: ADILSON EVANDRO MARTINS

02/2019 INDICAÇÃO: Indico ao Excelentíssimo Senhor Prefeito Municipal em conjunto com a Secretaria de Obras e Viação, ouvido o Plenário, mande recuperar a Rua Emilio Henrique Eckardt, nas proximidades da Casa da Dona Tereza, nivelamento do leito, limpeza geral das laterais, bueiros e colocação de material de boa qualidade e a Rua Manoel Luís da Silva.

MENSAGEM JUSTIFICATIVA:

Senhor Presidente,
Senhores Vereadores:

No local ocorrem alagamentos, inclusive no pátio da Casa da Dona Tereza, principalmente na garagem da residência.

Destacamos o regime de urgência para execução da obra.

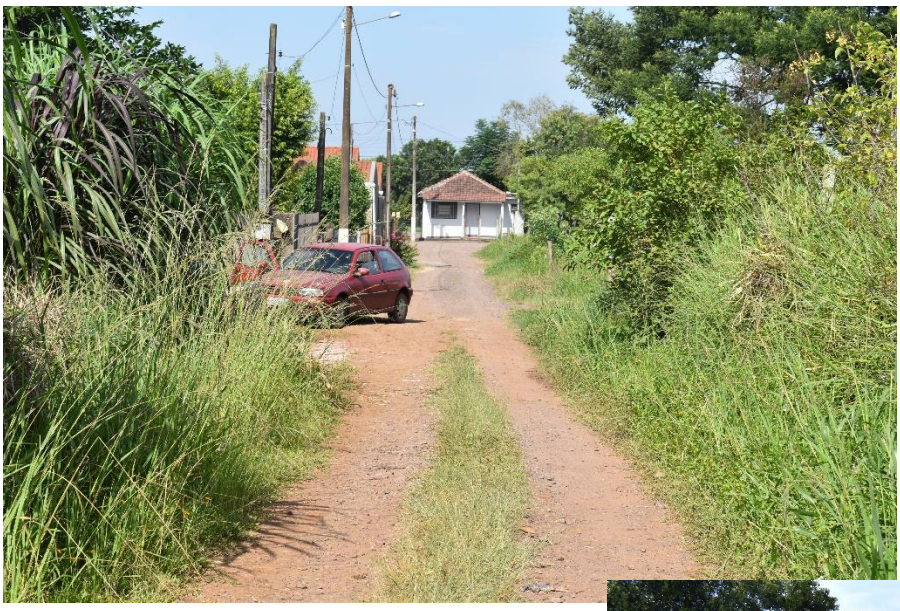

PODER LEGISLATIVO DE BOM RETIRO DO SUL – RS
RUA REINALDO NOSCHANG, 80 CEP 95870-000
Tel. Fax. 51 3766-1187 - CNPJ 92.454.925/0001-20
diretoria@camarabomretirodosul.rs.gov.br
www.bomretirodosul.rs.gov.br/site/home

03/2019 INDICAÇÃO Indico ao Excelentíssimo Senhor Prefeito Municipal em conjunto com as Secretarias de Obras e Viação e Esporte Turismo e Lazer, ouvido o Plenário, mandem instalar uma praça com academia ao ar livre no Bairro Getúlio Vargas em área própria do município, para esta finalidade.

MENSAGEM JUSTIFICATIVA:

Senhor Presidente,
Senhores Vereadores:

Os moradores do Bairro estão a merecer estas providências, assim como o Poder Público Municipal o dever de executar

Sem mais, subscrevo-me,

Atenciosamente,
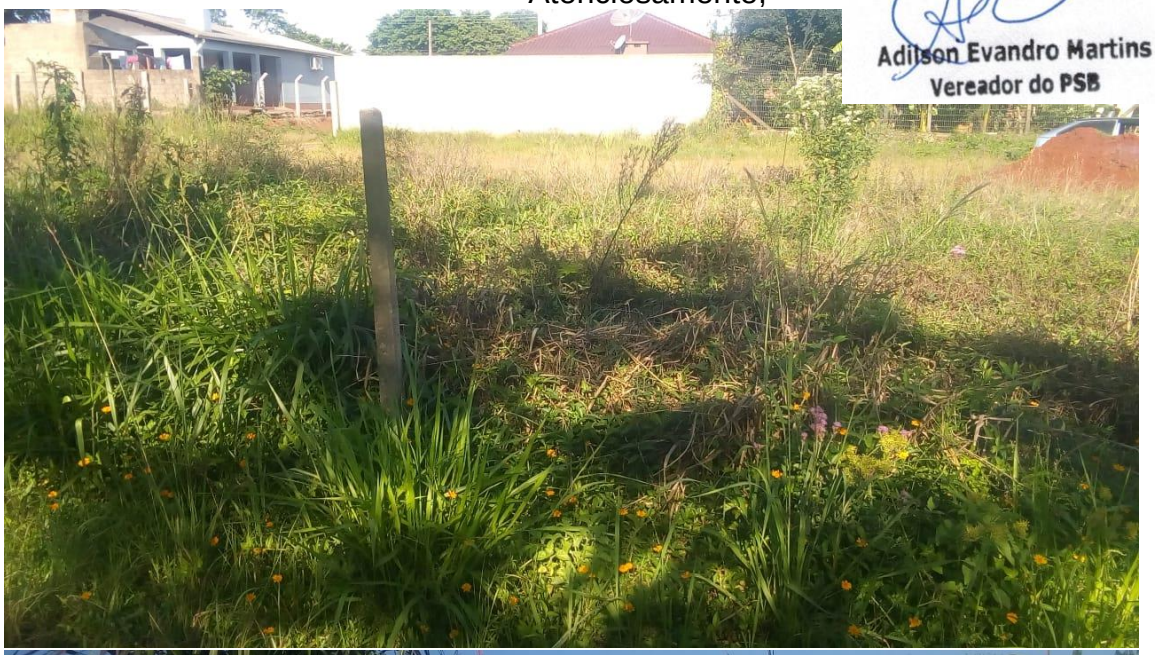
Adilson Evandro Martins
Vereador do PSB