PODER LEGISLATIVO DE BOM RETIRO DO SUL – RS
RUA REINALDO NOSCHANG, 80 CEP 95870-000
Tel. Fax. 51 3766-1187 - CNPJ 92.454.925/0001-20
diretoria@camarabomretirodosul.rs.gov.br
www.bomretirodosul.rs.gov.br/site/home

PROJETO DE LEI Nº 07/2020

"Dá denominação a uma ESTRADA do Município de Bom Retiro do Sul e dá outras providências".

EDMILSON BUSATTO, Prefeito Municipal de Bom Retiro do Sul, Estado do Rio Grande do Sul, nos termos do art. 72, inciso IV da Lei Orgânica do Município.

FAÇO SABER que o Poder Legislativo aprovou e eu sanciono e promulgo a seguinte Lei:

Art. 1º- Passa denominar-se Estrada **"EVALDO DA SILVA PEREIRA",** localizada no Cerro dos Gomes, a qual inicia junto a Antiga Escola Liberato Salzano Vieira da Cunha e vai até a localidade de Barreiro junto a Estrada Leonel Maria da Rocha.

Art. 2º- Esta Lei entra em vigor na data de sua publicação.

Plenário João Benno Schuh, 22 de setembro de 2020.

ANTONIO MANOEL PEREIRA
1º SECRETÁRIO/PTB
Câmara de Vereadores

PODER LEGISLATIVO DE BOM RETIRO DO SUL – RS
RUA REINALDO NOSCHANG, 80 CEP 95870-000
Tel. Fax. 51 3766-1187 - CNPJ 92.454.925/0001-20
diretoria@camarabomretirodosul.rs.gov.br
www.bomretirodosul.rs.gov.br/site/home

MENSAGEM JUSTIFICATIVA AO PROJETO DE LEI Nº07/2020

Plenário João Benno Schuh, 22 de setembro de 2020.

Senhor Presidente,

Senhores Vereadores:

Ao saudá-los cordialmente, encaminhamos o Projeto de Lei nº07/2020 que dá denominação a uma Estrada do Município, a um **CIDADÃO INTEGRO,** do nosso Município.

Seu **VADICO,** como era carinhosamente conhecido, **(EVALDO DA SILVA PEREIRA**), nasceu no dia 29 de abril de 1924, na Beira do Rio Bom Retiro do Sul no então distrito de Taquari.

Desde cedo participou junto à comunidade local, sempre dedicado as causas da coletividade.

Quando esteve no Exército em Dom Pedrito, galgou o carde de 1º Sargento.

SEU VADICO foi Sócio Fundador do esporte Clube Internacional de Beira do Rio, no dia 22 de setembro 1955, Clube este filiado a FGF- Federação Gaúcha de Futebol. No Clube exerceu várias funções, foi Jogador, foi Diretor Técnico, Presidente e Conselheiro.

Durante sua vida, afora o período do Exército Brasileiro, sempre foi agricultor, porem na entressafra trabalhava nas pedreiras.

Nascido em Bom Retiro do Sul, em 29 de abril de 1924, Casou-se com Dona Cleomarina Becker Pereira, do casamento tiveram oito filhos, cinco mulheres e três homens.

Faleceu em 02 de março de 2020, em Bom Retiro do Sul.

SEU VADICO, sempre se preocupava muito com seus familiares, parentes e amigos sempre perguntava como estavam ou se sentiam.

SEU VADICO, foi o primeiro morador a puxar água canalizada em Faxinal João da Costa, comunidade que hoje na sua totalidade possuem água da mesma fonte.

Diante dessa biografia do **SEU VADICO**, podemos perceber o valor deste desbravador.

Certamente a sua força que o sustentou na longa caminhada, foi buscada no exemplo do próprio de perseverança e nos ensinamentos da sua família e sua religião Católica.

PODER LEGISLATIVO DE BOM RETIRO DO SUL – RS

RUA REINALDO NOSCHANG, 80 CEP 95870-000
Tel. Fax. 51 3766-1187 - CNPJ 92.454.925/0001-20
diretoria@camarabomretirodosul.rs.gov.br
www.bomretirodosul.rs.gov.br/site/home

Agradecemos a Deus pela sua conduta e muito obrigado pelo seu exemplo e testemunho que deixou e que nos traz presente a bondade e honra.

É, pois, desnecessário dizer que este **CIDADÃO** merece esta homenagem e que tem o reconhecimento dos moradores de nosso município, especialmente os Cerro dos Gomes quais recebem com muito carinho e respeito esta denominação.

Contando com o beneplácito apoio indispensável para este pleito, antecipadamente agradecemos.

Cordiais saudações,
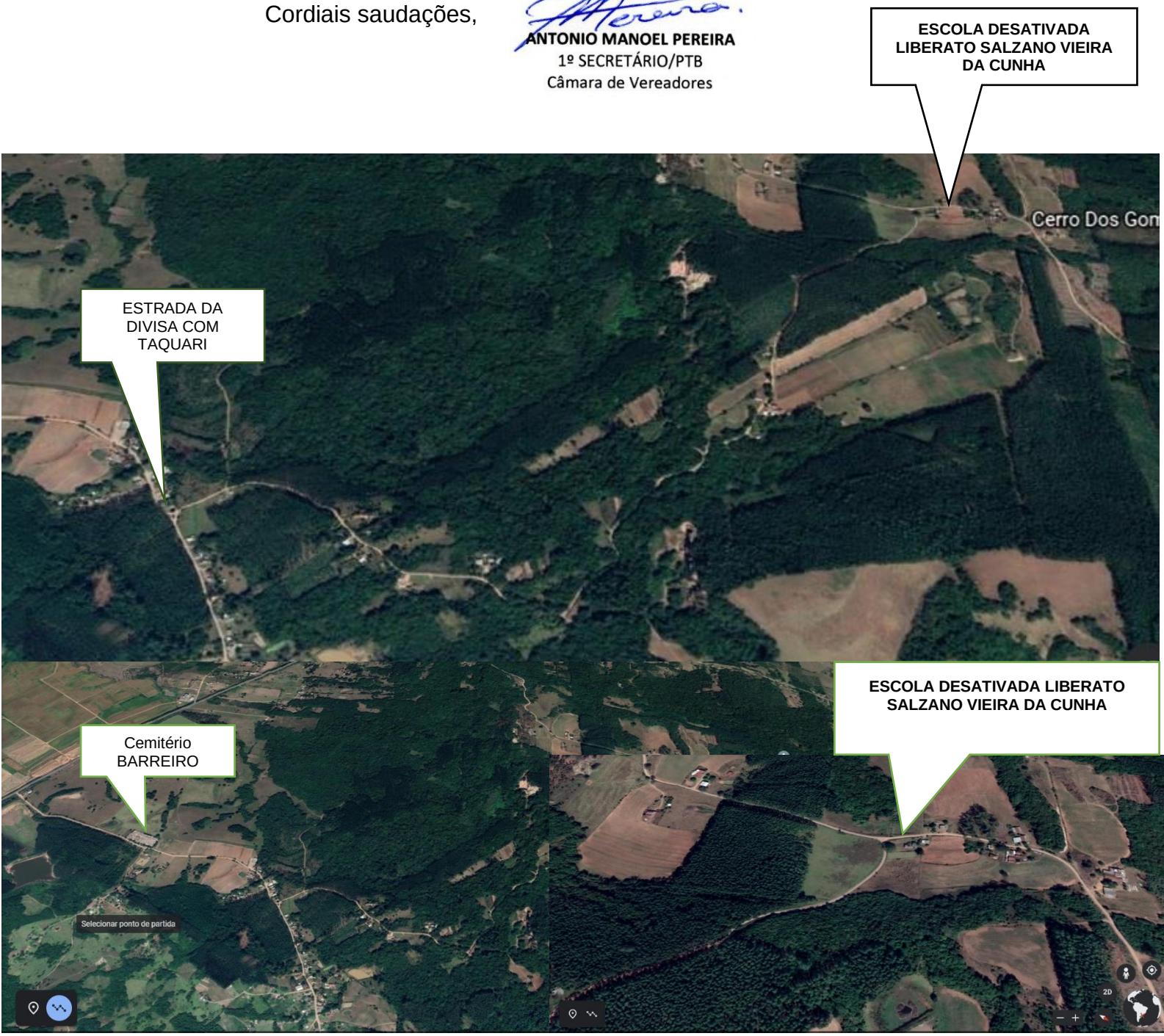
ANTONIO MANOEL PEREIRA
1º SECRETÁRIO/PTB
Câmara de Vereadores